

2016 版特种设备检验检测人员

考试报名系统操作手册

目录

一、登录系统.....	2
二、首页信息.....	5
三、管理人员基本信息.....	5
四、查看职业注册情况.....	7
五、无损检测换证如何报名.....	9

一、登录系统

1. 浏览器设置 建议用户使用 360 浏览器的极速模式，或者使用 IE8 及以上版本的浏览器访问系统。请参照以下方式设置 360 浏览器的极速模式访问系统：



IE8 以及 IE11 浏览器下如何去兼容模式设置：

1) 可以通过点击 IE 浏览器的菜单：工具---兼容性视图设置

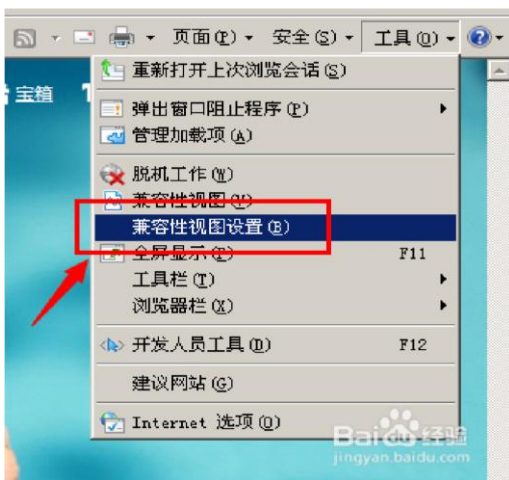

IE8 去除兼容设置参考

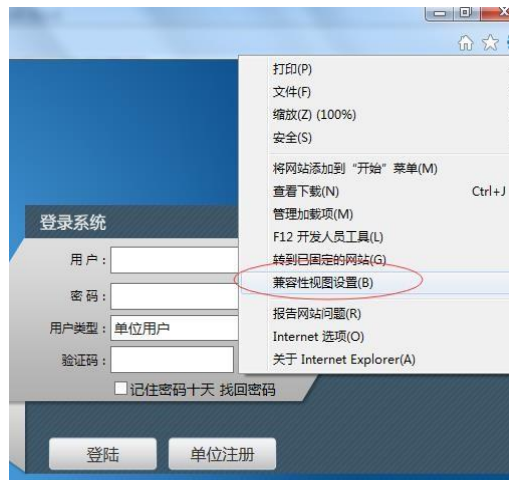

IE9/10/11 设置兼容设置参考

将已添加到兼容性视图中的网站地址：**219.141.208.170** 删除掉。如果 IP 地址：**219.141.208.170** 没有出现在下图中的兼容性视图的网站中，那么您可以忽略，不要做任何删除操作。

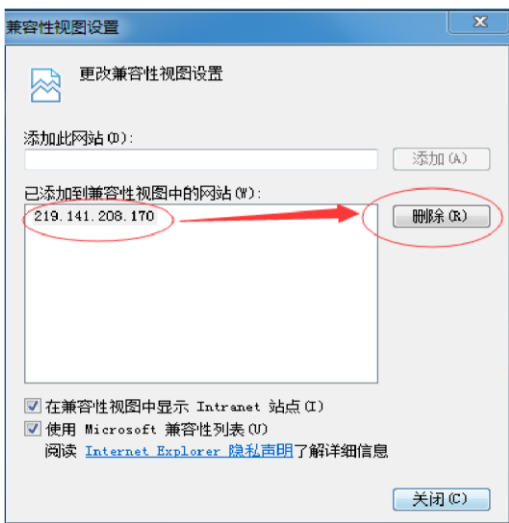

2. 已注册用户登陆 注意：**2014 版人员注册系统已注册的考试人员登录**，可以继续沿用之前的登录账户和密码。输入用户名、密码、验证码，点登陆按钮即可登陆。

检验检测人员考试报名系统

记住登录账号

[忘记密码?](#) | [在线注册](#)

3. 新人员账号注册 提示：**2014 版的已注册考试人员，可以忽略此功能内容**。选择在线注册，按要求填写相关信息，点击保存后回到登录页面，输入用户名、密码、验证码，点登陆按钮即可登陆。

培训考核系统--) 人员在线注册

所属地区:	--请选择--	--请选择--	--请选择--	请选择所属地区
用户名:	<input type="text"/>			请输入用户名
密码:	<input type="password"/>			请输入密码
确认密码:	<input type="password"/>			请再次输入密码
真实姓名:	<input type="text"/>			请输入您的真实姓名
证件类型:	身份证			您已经选择了证件类型
证件号码:	<input type="text"/>			请输入证件号码
出生年月:	<input type="text"/>			请选择出生日期
性别:	男			您已经选择了性别
单位名称:	<input type="text"/>			请填写单位全称
联系电话:	<input type="text"/>	-	<input type="text"/>	请填写联系电话
传真号码:	<input type="text"/>	-	<input type="text"/>	请填写传真号码
手机号码:	<input type="text"/>			请输入手机号码
电子信箱:	<input type="text"/>			请输入电子邮箱
联系地址:	<input type="text"/>			请输入联系地址
邮政编码:	<input type="text"/>			请输入邮政编码
毕业院校:	<input type="text"/>			请输入毕业院校名称
相关学历:	--请选择--			请选择相关学历
专业类型:	无			请选择专业类型
相关专业:	<input type="text"/>			请写出您的专业
开始工作日期:	<input type="text"/>			请输入开始工作日期
工作年限:	<input type="text"/>			
工作经历:	<input type="text"/>			
	请输入工作经历			
上传附件:	<input type="button" value="学历证明"/>	请上传学历证明	<input type="button" value="学位证明"/>	无学位,则无需上传
	<input type="button" value="上传照片"/>	请上传个人照片	<input type="button" value="职称证明"/>	无技术职称,则无需上传
	<input type="button" value="上传身份证"/>	请上传个人身份证		
验证码:	<input type="text"/>	4342	请输入验证码	
本人声明: 以上填写信息及所提交的资料均真实, 有效, 并承诺对上述内容负责。				
<input type="button" value="保存"/>				

学历证明、个人照片、身份证为必须上传的资料，点击对应按钮，选择上传文件，然后点击“确认上传”按钮，上传完成后请点击“确认关闭”按钮。

提示：大图片上传时请耐心等待，上传完成后再点击“确认关闭”按钮。

二、首页信息

首页有到期资质提醒、考试报名一览、考试成绩一览、通知公告栏和快捷导航栏五个模块。



5 个模块列出了最近到期的资质信息，最近的考试报名申请信息、最近的考试成绩、通知以及快捷菜单

三、管理人员基本信息

点击左侧“人员信息管理”，展开“人员基本信息”和“登录密码修改”两个子菜单。



1) 修改基本信息

点击“人员基本信息”菜单：

基本信息	身份证明	学历证明	学位证明	技术职称证明
申请人	赵继瑞			
性别	男	证件类型	身份证	
学历	本科以上	证件编号	
技术职称		专业	材料学	
移动电话	1.....	工作年限	6年	
电子邮箱	zhaojirui2006@163.com	固定电话	0.....7	
传真号码		邮编	100013	
工作单位	中.....			
通信地址	北京.....			
所在地区	北京			
工作经历	1、2008年6月至今，在中国特种设备检测研究院从事压力容器检验检测工作。			
修改个人信息		查看报名申请		查看考试计划

切换“基本信息”、“身份证明”、“学历证明”、“学位证明”或“技术职称证明”可以看到相应的信息；在“基本信息页”，点击“修改个人信息”，保存即可。

申请人	赵继瑞			
性别	男	证件类型	身份证	
学历	本科以上	证件编号	
技术职称		专业	材料学	
移动电话	<input type="text" value="10011004042"/>	开始工作日期	<input type="text" value="2010-10-26"/>	
电子邮箱	<input type="text" value="zhaojirui2006@163.com"/>	固定电话	<input type="text" value="010....."/>	
传真号码	<input type="text"/>	邮编	<input type="text" value="100013"/>	更换照片
工作单位	<input type="text" value="中国....."/>			
通信地址	<input type="text" value="北京....."/>			
所在地区	<input type="text" value="北京市"/>	<input type="text" value="请选择"/>	<input type="text" value="请选择"/>	
工作经历	<input type="text" value="1、2008年6月至今，在中国特种设备检测研究院从事压力容器检验检测工作。"/>			
保存		取消		

提示：如果使用的是身份证号登录系统，不能修改个人信息；使用登录名登录系统可以修改

2) 修改登录密码

点击“登录密码修改菜单”，填写原始密码、新密码和确认密码，点击“确定”即可



A screenshot of a password modification form. It features three input fields: '原始密码' (Original Password), '新密码' (New Password), and '确认密码' (Confirm Password). Below the fields are two buttons: '确定' (Confirm) and '取消' (Cancel).

四、查看职业注册情况

点击左侧“执业注册情况”，展开“资质项目查询”、“人员注册记录”和“执业证书查看”3个菜单：

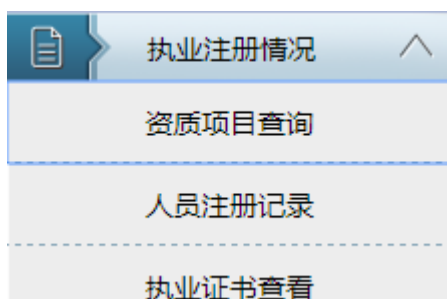

1. 查询资质项目

点击“资质项目查询”菜单，列表中列出所有在有效期内的资质项，可以按资质类型、项目名称、项目代号和级别进行筛选查询

执业注册管理-》资质项目查询								
资质类型	全部	项目名称	全部	项目代号		项目级别		
<input type="checkbox"/>	人员名称	资质项目名称	资质项目代号	资质项目级别	资质类型	限定范围	发证日期	证书有效期
1	赵继瑞	涡流检测II级	ECT-II	II	无损检测		2016-06-06	2020-05-06
2	赵继瑞	固定式压力容器	RGX	XSSY	型式试验		2015-01-20	2018-12-20
3	赵继瑞	磁粉检测III级	MT-III	III	无损检测		2015-01-09	2018-12-09
4	赵继瑞	渗透检测III级	PT-III	III	无损检测		2015-01-09	2018-12-09
5	赵继瑞	压力容器检验师	RS	检验师	检验		2014-05-15	2018-04-15
6	赵继瑞	压力管道检验员	GD-2	检验员	检验		2014-05-15	2018-04-15
7	赵继瑞	压力管道检验员	GD-1	检验员	检验		2014-05-15	2018-04-15
8	赵继瑞	气瓶	XSSY	RPX	型式试验		2013-11-04	2017-10-31
9	赵继瑞	移动式压力容器	XSSY	RVX	型式试验		2013-11-04	2017-10-31
10	赵继瑞	声发射检测II级	AE-II	II	无损检测		2013-10-28	2017-09-28

2. 查看人员注册记录

点击“人员注册记录”菜单，表格列出人员信息、持证信息和所有已注册的资质注册信息等。

序号	项目代号	项目名称	级别	有效期
1	DS	压力管道检验师	检验师	已注册 从2013-12-18到2017-11-18
2	GS	锅炉检验师	检验师	已注册 从2013-12-18到2017-11-18
3	RS	压力容器检验师	检验师	已注册 从2013-12-18到2017-11-18
4	ECT-III	涡流检测Ⅲ级	Ⅲ	已注册 从2016-01-12到2019-12-12
5	MT-III	磁粉检测Ⅲ级	Ⅲ	已注册 从2013-05-21到2017-04-30
6	PT-III	渗透检测Ⅲ级	Ⅲ	已注册 从2013-05-21到2017-04-30
7	RT-III	射线胶片照相检测Ⅲ级	Ⅲ	已注册 从2013-05-21到2017-04-30
8	TOFD-II	衍射时差法超声检测Ⅱ级	Ⅱ	已注册 从2015-10-29到2019-09-29
9	UT-III	脉冲反射法超声检测Ⅲ级	Ⅲ	已注册 从2013-05-21到2017-04-30

3. 查看执业证书

点击“执业证书”菜单，查看最新的执业证书。



五、无损检测换证如何报名

点击左侧“人员考试管理”，展开菜单：



1. 报名申请

1.1 点击左侧菜单“考试计划查看”，按人员类别、考核类型筛选查询所有换证考试计划，选择相应考试计划，点击“开始报名”

人员类型：	<input type="radio"/> 全部	<input type="radio"/> 检验人员	<input checked="" type="radio"/> 无损检测人员	<input type="radio"/> 安全阀作业人员	<input type="button" value="查询"/>		
计划年月从：	<input type="text"/>	到：	<input type="text"/>	考核类型： <input type="text" value="换证考试"/>	考核项目： <input type="text" value="全部"/>	<input type="button" value="重置"/>	
计划年月	考核人员类型	计划名称	考核类型	考核项目	拟举办地	联系方式	报名
1	2016-10	无损检测人员	2016年渗透检测Ⅲ级PT-Ⅲ考试换证计划	换证考试	渗透检测Ⅲ级PT-Ⅲ	北京	<input type="button" value="开始报名"/>
2	2016-10	无损检测人员	2016年射线胶片照相检验Ⅲ级RT-Ⅲ考试换证计划	换证考试	射线胶片照相检验Ⅲ级RT-Ⅲ		<input type="button" value="开始报名"/>

1.2 填写相应申报信息，所有信息都符合申请条件后，点击“确认报名”

	申报信息	是否符合要求	考规要求/备注说明
考试年份	2016-10	✓	
考试项目	渗透检测Ⅲ级 代号：PT-Ⅲ 级别：Ⅲ	✓	
考试类型	<input checked="" type="radio"/> 换证复试 <input type="radio"/> 换证补考	✓	
复试项目到期年份	2017-04	✓	2017年3月、4月到期者
初次取证日期	<input type="text"/>	💡	
年龄	48	✓	年龄在18(含)周岁到60(含)周岁之间,具有完全民事行为能力;
身体条件	<input type="checkbox"/> 具有视力证明 上传视力证明	💡	1.单眼或者双眼的裸眼或者矫正视力不低于《标准对数视力表》(GB11533-2011)的4.5级; 2.颜色视觉能辨别和区分所涉及的无损检测方法规定的颜色之间的对比。 3.视力证明(1份),报考PT项须另提供红、白、黄、绿颜色分辨能力证明。
身份	<input type="checkbox"/> 具有身份证明 上传身份证明	💡	身份证明

人员要求	有无作弊记录： <input type="radio"/> 有 <input checked="" type="radio"/> 无	✓	
学历	我的学历和专业 学历：本科 专业：应用物理	💡	学历证明
	申报信息 <input type="checkbox"/> 具有学历证明 上传学历证明 上传学位证明 修改		
执业资历	<input checked="" type="checkbox"/> 有换证项目的《检测人员证》 <input type="checkbox"/> 已填写执业情况证明表 请填写执业情况证明表： 换证执业情况证明表	💡	1.复试(换证)项目的证书复印件1份 2.特种设备无损检测资格换证执业情况证明,相关内容必须详细说明,填“无”等无效
<input type="checkbox"/> 本人声明以上填写信息及所提交的资料均真实、有效并承诺对填写的内容负责。 <input type="checkbox"/> 同意委托考试机构办理证书申请事宜。 备注： <input type="text"/>			

✓ 为系统自动验证通过 💡 为系统验证不满足报名条件，请核实更正后为变为通过条件才可以申报。

2. 查看已报名的报名申请

2.1 点击左侧菜单“已报名的考试申请”，可按人员类别、项目级别、代号等进行筛选查看所有报名申请

培训考试管理-》考试报名申请

考试年份： 人员类别： 项目级别： 项目代号： [查询](#)

项目名称： 检验性质： 考核类型： 申请状态： [重置](#)

[我要报名](#) [申报信息](#) [打印申请表](#)

已报名项目

	考试年份	人员类别	项目名称	项目代号	考核类型	申报日期	考试日期	申请状态	审核未通过原因
1	2016-10	无损检测人员	渗透检测Ⅲ级	PT-Ⅲ	换证考试	2016-11-30		待审核,不能打印申请表	

2.2 选中一条申请，点击“申报信息”查看报名申请

审核不通过的申请可以点“申报信息”进行修改，保存后即再次提交，其他状态的申请只能查看，不能修改。

2.3 选中一条已审核通过的申请，可以点击“打印申请表”按钮查看申请表并打印

特种设备检验检测人员考试与证书申请表

申请编号: 32016113000006 档案号: 2016-PTF-III-0004 申请日期: 2016-11-30

申请类型	<input type="checkbox"/> 取证考试	<input checked="" type="checkbox"/> 考试换证 <input type="checkbox"/> 审核换证	<input type="checkbox"/> 取证补考 <input type="checkbox"/> 换证补考	<input checked="" type="checkbox"/> 委托证书申请	
申请人姓名	于海龙	性别	男		
身份证件类型	身份证	证件编号	110101197901100011		
学历	本科	专业	应用物理		
技术职称	无职称	工作年限	24年		
移动电话	13910111111	通信地址	北京市昌平区回龙观镇西大街100号		
固定电话	010-12345678	电子邮箱	12345678@163.com	邮政编码	730030
传真号码		所在地	甘肃省白银市景泰县		
工作经历					
1、1991年9月-2007					
2、2009年1月-2011					
3、2013年1月至今					
4、1998年1月 取得					

打印按钮



3. 查看报到通知

点击左侧菜单“查看报到通知”，选中一条通知，点击“查看通知”

培训考试管理 -> 报到通知查看								
发布日期:	到:	考核人员类型:	考核类型:	考核项目:	全部	查询	重置	
查看报到通知								
<input checked="" type="checkbox"/>	通知标题	考核人员类型	考核类型	考核项目	举办地点	报到日期	考试日期	发布时间
1	<input checked="" type="checkbox"/> 关于举办2016年PT-III人员资格(换证)考核的通知	无损检测人员	换证考试	PT-III	北京	2016-11-21	2016-11-25	2016-11-30

中国特种设备检验协会文件

中检协[2016]考字第xx号

关于举办2016年PT-III人员资格(换证)考核的通知

各有关人员:

根据《特种设备无损检测人员资格考核规则》(以下简称《考规》)的规定,我协会定于xx月xx日组织对2017年3月、4月到期的进行换证考核。现将此次换证考核的有关事宜通知如下:

一、参加人员

- (一)本期考核针对已经取得PT-III级无损检测资格且将于2017年3月、4月到期的
- (二)尚未报名的人员请按我协会网站首页《报名指南》要求,于xx月xx日前尽快补报,补报后在报名系统中查询审核状态为“报名
- (三)未报名、或者未完成《考规》规定的继续教育学习者不能参加考核。

二、日程安排

三、本次考核将采用以下四家的数据判读软件

- (一)北京邹晨曦域科技有限公司
- (二)南通友联数码技术开发有限公司

4. 查询考试成绩

点击左侧菜单“考试成绩查询”,选中一条成绩记录,点击“个人成绩查询”

培训考试管理-》考试成绩查询

考试时间： 到：

考核成绩查询

个人成绩查询

<input type="checkbox"/>	考号	姓名	考核项目	考核类型	考试时间	考试成绩	总评
1 <input checked="" type="checkbox"/>	20001	李耀明	渗透检测Ⅲ级(PT-Ⅲ)	换证复试	2016-11-25	闭卷: 45 开卷: 合格 实操: 合格	未通过

考号：	20001
姓名：	
性别：	男
出生日期：	1955 05 11
手机号码：	13 22
身份证号：	11 0
邮编：	730030
考核项目：	渗透检测Ⅲ级(PT-Ⅲ)
闭卷：	45
开卷：	合格
实操：	合格
总评：	不通过
考核日期：	2016-11-25
单位名称：	甘肃省
单位地址：	甘肃省

5. 查询补考信息

点击左侧菜单“补考信息查询”，选中一条需报考的成绩记录，点击“个人成绩查询”

培训考试管理-》补考信息查询

考试时间： 到：

成绩查询

个人成绩查询

<input type="checkbox"/>	姓名	考核项目	考核类型	考试时间	合格科目(有效期)	不合格科目	总评
1 <input type="checkbox"/>	李耀明	PT-Ⅲ	换证考试	2016-11-25	开卷: 合格(2018) 实操: 合格(2018)	闭卷: 45	不通过

个人成绩信息 [X]

考号：	20001
姓名：	薛建中
手机号：	1
固定电话：	09:
邮编：	730030
考核项目：	PT-III
考核类型：	换证考试
补考科目：	闭卷: 45
通过科目及有效截止日期：	开卷: 合格(2018)/实操: 合格(2018)
单位名称：	甘肃
联系地址：	甘肃省

确定

6. 查询寄证信息

点击左侧菜单“寄证信息查询”，选中一条寄证信息，点击“查看个人邮寄信息”

培训考试管理->寄证信息查询

寄出日期： [] 到 [] 考核项目： 全部 考核类型： 全部 **查询** **重置**

寄证信息查询

[查看个人邮寄信息](#)

<input type="checkbox"/>	考号	姓名	挂号信号码	寄出日期	考核项目	考核类型	考试时间	单位名称	邮寄地址
<input checked="" type="checkbox"/>	20002	薛建中	XB54125736732	2016/11/10	渗透检测Ⅲ级(PT-Ⅲ)	换证考试	2016-11-25		

个人邮寄信息 [] [] [X]

收件人：	薛建中
联系电话：	1
邮政编码：	
省份：	
挂号信号：	XB54125736732
寄出日期：	2016/11/10
工作单位：	
邮寄地址：	

关闭 **查询网址**